



La realtà della malattia in fase avanzata si presenta complessa.

Prendersi cura non solo da un punto di vista medico ma anche umano, vuol dire sviluppare un'équipe multidisciplinare che preveda accanto ai professionisti la figura del volontario, come membro attivo dell'équipe e figura di riferimento per il paziente e la famiglia. (DGR 5918/2016).

IL VOLONTARIO È PARTE INTEGRANTE DI UN PROGETTO:

garantisce ad ogni ammalato e ai suoi familiari il supporto necessario perché la restante parte di vita possa essere vissuta con rispetto e dignità. Attraverso l'ascolto attivo il volontario offre la possibilità al malato ed ai suoi cari di comunicare i vissuti emotivi, trasmettendo comprensione e vicinanza, nel rispetto dei rapporti e dei ruoli preesistenti. Il volontario non si sostituisce al personale professionale nella erogazione di cure, ma si affianca e si coordina con esso per attività di supporto.

I malati vogliono qualcuno che ascolti, parli e li aiuti a prendere atto dell'ineluttabile, rendendoli più consapevoli di un tempo che puo' ancora essere vissuto pienamente.

"Non si può curare il corpo se non si prende in considerazione l'anima"
Platone



PIAZZA DELLA VITTORIA, 13
24042 CAPRIATE SAN GERVASIO (BG)

TEL. 02 9091402
CELL. 334 8411865

info@ilpasso.org
www.ilpasso.org

www.giornaledellisola.it – gennaio 2019



SANDONATO Presidio Socio Sanitario

CORSO DI FORMAZIONE

2019

diventa
VOLONTARIO
in cure palliative

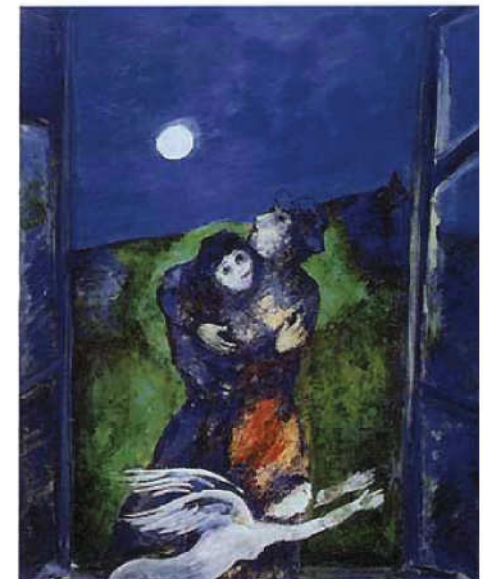

PRESIDIO SOCIO-SANITARIO SAN DONATO
VIA DONIZETTI, 6 OSIO SOTTO (BG)

con il patrocinio di



Comune di Osio Sotto



PROGRAMMA

SABATO 2 FEBBRAIO

dalle ore 9.00 alle ore 13.00

LE CURE PALLIATIVE: CENNI STORICI E CULTURALI, MODELLI LEGISLATIVI ED ORGANIZZATIVI

Cosa sono le cure palliative, quali sono i bisogni del malato inguaribile e della sua famiglia.

La rete di cure palliative e i modelli organizzativi: la legge 38.

Ruolo, compiti e limiti del volontario all'interno dell'equipe di Cure Palliative Domiciliari.

MERCOLEDÌ 6 FEBBRAIO

dalle ore 20.30 alle ore 22.30

PAZIENTE, FAMILIARI/CAREGIVERS E STORIA DI MALATTIA

La sofferenza psicologica e l'impatto della malattia nella storia di vita della persona malata e dei suoi familiari
Strumenti relazionali/comunicativi per il rapporto con la persona che soffre.

MERCOLEDÌ 13 FEBBRAIO

dalle ore 20.30 alle ore 22.30

FOCUS SULLA SLA

Aspetti clinico assistenziali: un paziente con molteplici bisogni al centro di un'equipe multispecialistica
Cenni di bioetica e diritto: direttive anticipate e testamento biologico

dalle ore 20.30 alle ore 22.30

FOCUS SULLA SLA

Attività di gruppo, role playing e confronto in preparazione al tirocinio
Conclusione corso

MERCOLEDÌ 20 FEBBRAIO

dalle ore 20.30 alle ore 22.30

LUOGHI E RETI SUL TERRITORIO

La rete dei servizi al cittadino e i modelli d'integrazione

I servizi del volontariato nella rete

MERCOLEDÌ 27 FEBBRAIO

dalle ore 20.30 alle ore 22.30

LA DIMENSIONE SPIRITUALE E RELIGIOSA ALLA FINE DELLE VITA

Aspetti spirituali e diversi approcci culturali e religiosi al fine vita.

SABATO 2 MARZO

dalle ore 9.00 alle ore 13.00

PRENDERSI CURA DEGLI ALTRI, PRENDERSI CURA DI SÉ

Attività di gruppo, role playing e confronto in preparazione al tirocinio

Conclusione corso

ISCRIVITI QUA

il/la sottoscritto/a _____

nato/a _____

il _____

residente a _____

professione _____

titolo di studio _____

telefono _____

email _____

CHIEDE

di poter essere ammesso ad un colloquio individuale di conoscenza con lo scopo di frequentare il

CORSO DI FORMAZIONE PER VOLONTARI

data _____ firma _____

Ho preso visione dell'informativa pubblicata sul sito dell'associazione e autorizzo il trattamento dei miei dati ai sensi del Regolamento Generale di Protezione dei Dati (RGPD) UE 679/2016 in vigore dal 25 maggio 2018

data _____ firma _____

Al termine del colloquio sarà comunicato all'aspirante volontario l'inserimento nel percorso di formazione.

L'invio del presente modulo non costituisce garanzia per essere accettato come volontario.

Il modulo debitamente compilato va inviato all'indirizzo **info@ilpasso.org**

oppure consegnato presso la sede de Il Passo o ad un incaricato dell'Associazione

entro il 31 gennaio 2019