

D I S E G N A R E

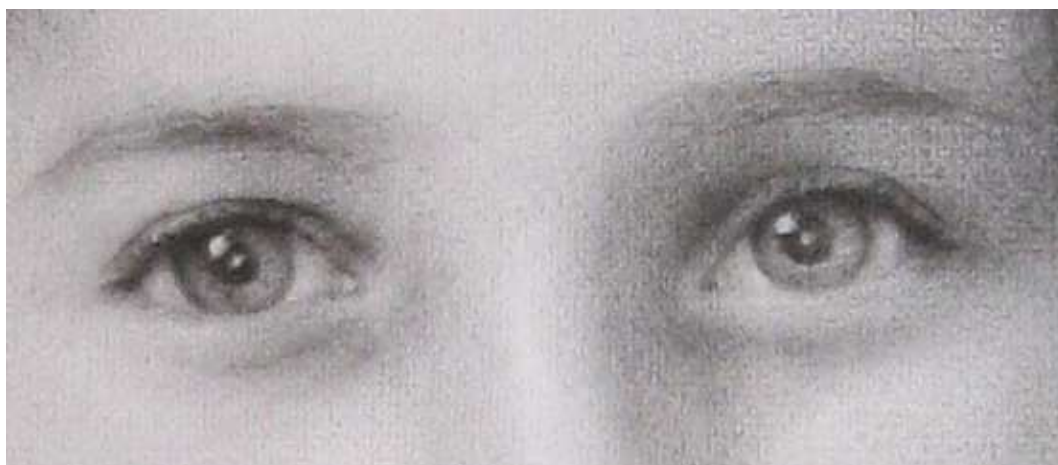

Una facoltà della mano o del cervello?

Mar Aguilar tiene:

10 LEZIONI DI DISEGNO ARTISTICO

BASATE SULL'ALLENAMENTO DELLA PERCEZIONE VISIVA
E SULLA CAPACITÀ DI SINTETIZZARE L'INFORMAZIONE PRESENTE

Imparando a discriminare e relativizzare le caratteristiche di una immagine,
riusciamo a definire con precisione i comandi che il cervello invia alla mano
(questa si può ammaestrare per disegnare come si fa per scrivere)

Dal 25 gennaio al 28 marzo 2012 – ogni mercoledì dalle 20.45 alle 22.45
Materiali richiesti: carta su supporto rígido e matita

**Sala Conferenze Museo San Tomè
ALMENNO SAN BARTOLOMEO**

In collaborazione con



ANTENNA EUROPEA DEL ROMANICO

Incontro informativo a ingresso libero mercoledì 11 gennaio 2012 ore 20.45

ASSOCIAZIONE MUSEO SAN TOMÈ DEGLI ALMENNO CENTRO STUDI ROMANICO LOMBARDO ANTENNA EUROPEA DEL ROMANICO
24030 Almenno San Bartolomeo – Bergamo, via S. Tomè, 2 – e-mail: info@antennaeuropeadelromanico.it

(*) particolare dell'opera di Mar Aguilar "Ritratto di Francesca" 2011, matita su carta 50 x 60 cm. - Tel. 035548455 / 3406151078